

Hanwha NVR

Quick guide för export av video

Förberedelser

Det finns tre sätt att ta ut video från en NVR:

- Direkt vid NVR'en som då måste ha skärm och mus ansluten samt ett USB Minne för den exporterade videon
- Via NVR'ens webgränssnitt och då behöver du en PC ansluten till samma nätverk som NVR'en
- Med Hanwhas klientmjukvara SmartViewer och för att använda den måste du ha en PC med Windows på. Detta kräver att du också anslutit NVR'en till SmartViewer.

Export från NVR

Steg 1 – Sök fram videosekvens

Logga in i NVR'en och klicka på 'Search' för att gå till sökläget.

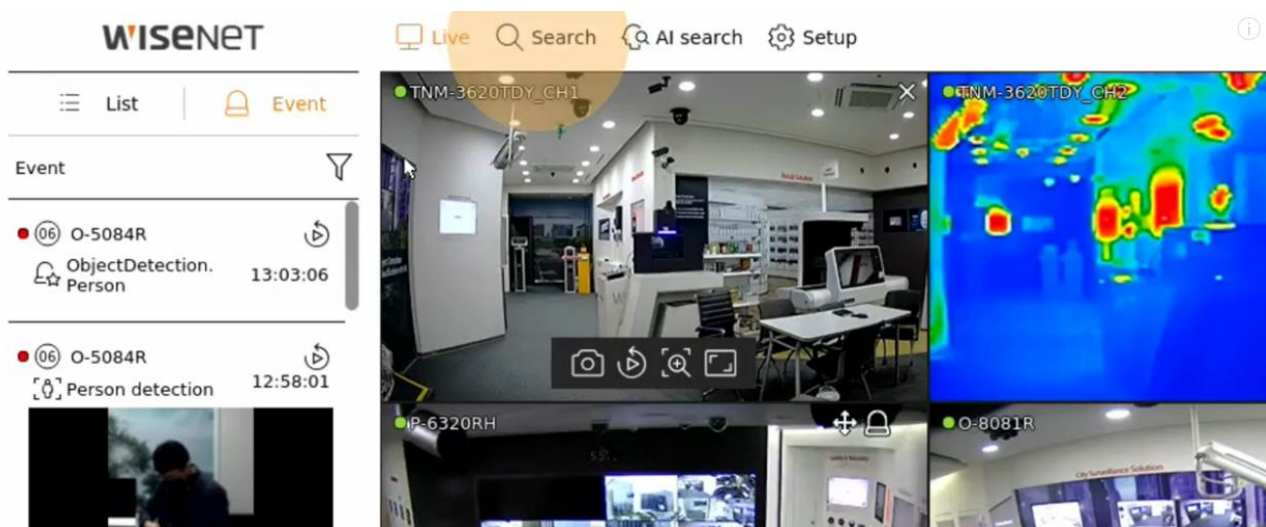

Dra och släpp de kameror du vill söka från in i vyn

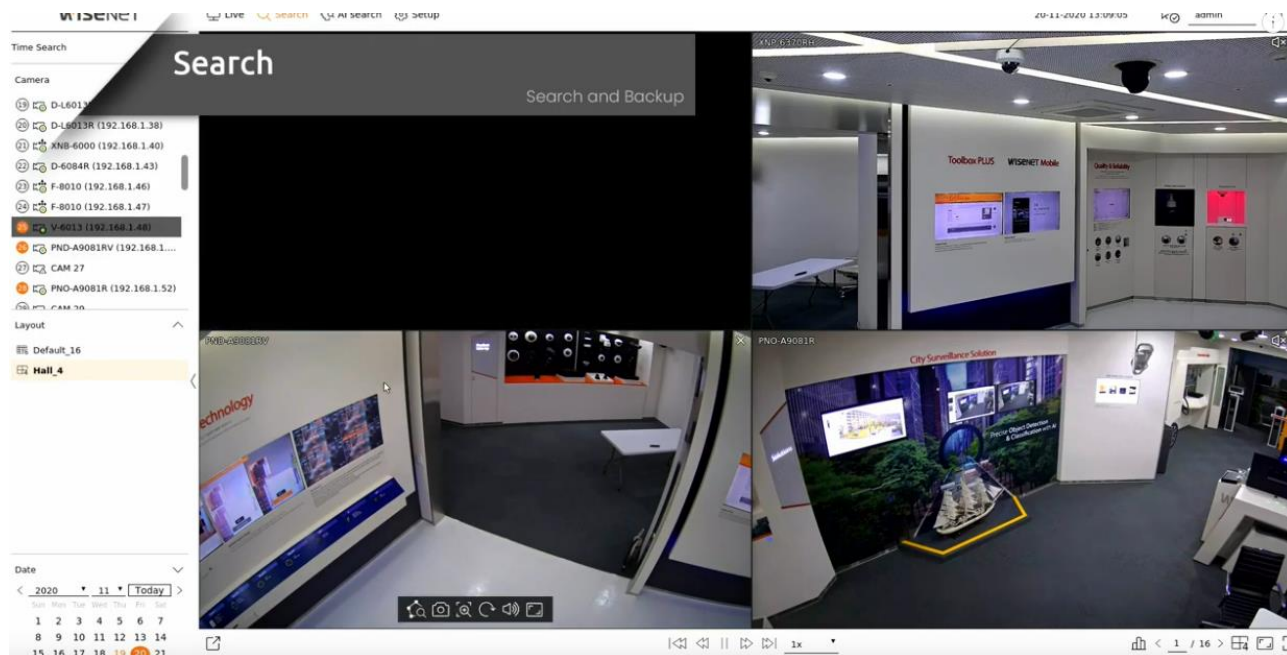

Du kan ändra hur många kameror som får plats i vyn genom att klicka på layoutknappen nere till höger:

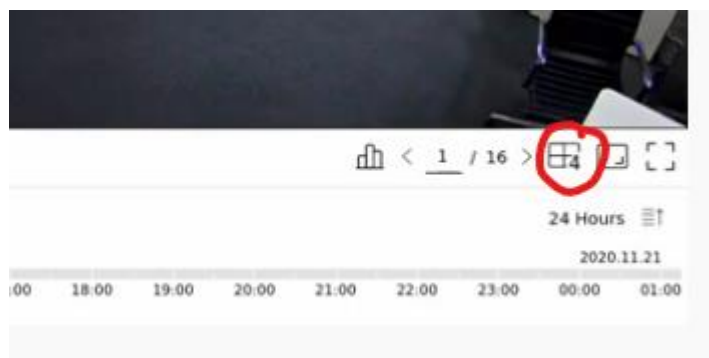

Välj det datum som du vill söka ifrån, dagar som har orange text indikerar att det finns video inspelad från detta datum.

Tidslinjen under kameravyn kommer nu att fyllas med färger:

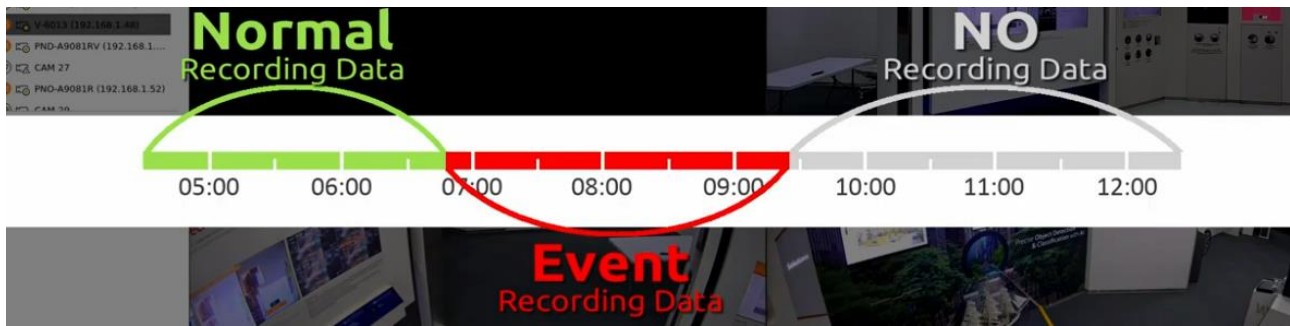

Grön betyder kontinuerlig inspelning

Röd betyder att något har hänt framför kameran

Grå betyder ingen inspelning

Du kan klicka på tidslinjen samt scrolla in och ut med musen för att zooma på tidslinjen och se mer detaljer.

Klicka på respektive kamera i vyn så ser du tidslinjen för den valda kameran. För att se flera tidslinjer så klicka på knappen nere till höger:

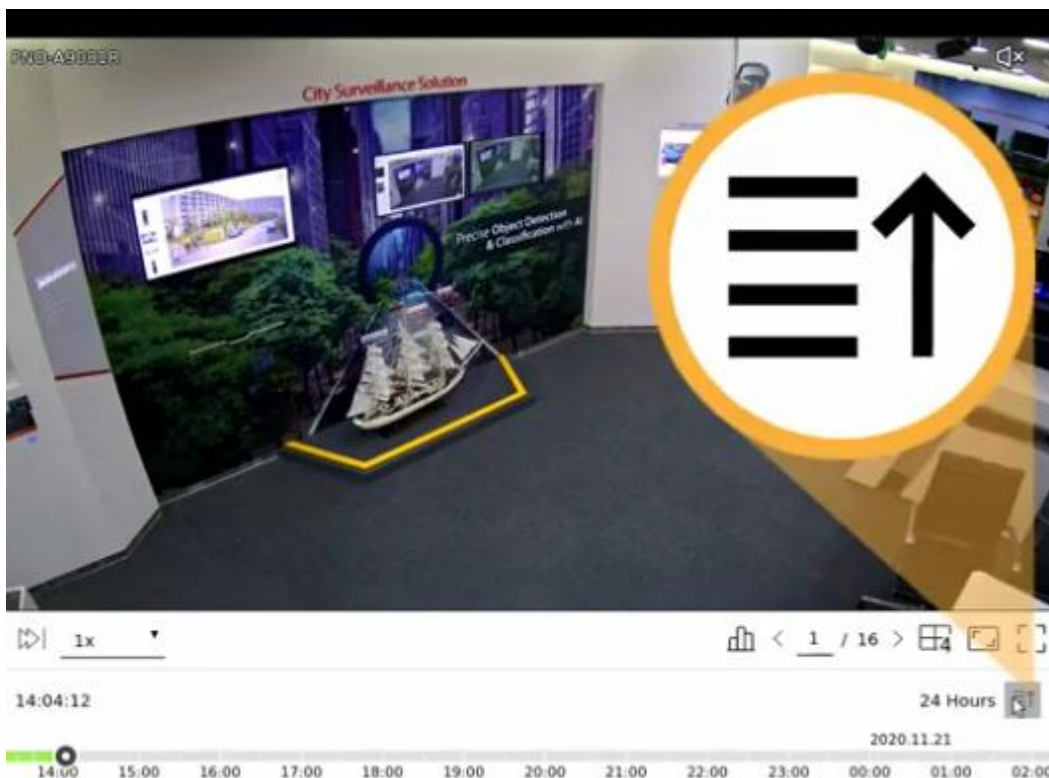

Om du inte satt i USB-minne i NVR'en så är det dags att göra det nu.

Steg 2 – Export

Klicka sedan på exportknappen:

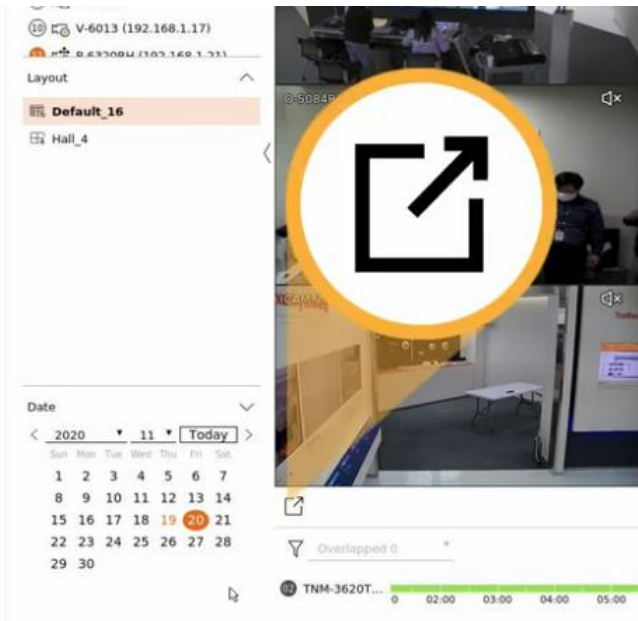

Välj en eller flera kameror du vill exportera från:

Export

Layout 02

All

1	2	3	4	5	6	7	8
9	10	11	12	13	14	15	16
17	18	19	20	21	22	23	24
25	26	27	28	29	30	31	32
33	34	35	36	37	38	39	40
41	42	43	44	45	46	47	48
49	50	51	52	53	54	55	56
57	58	59	60	61	62	63	64

Start: Start 2020-06-29 21:34:49 DST DST Not Applied

End: End 2020-06-29 21:59:51 DST DST Not Applied

Overlapped Data: Overlapped 0

Device: X TICK

Type: SEC PW Text data included

Path: \\20200629\ 2134

Check capacity

Export : 684.98M
Used : 198.18M
Free : 1.80G

Start Close

Ange start och stoptid. Type skall vara SEC.

Tryck nu på Check capacity knappen nere till vänster för att se att det finns tillräckligt med ledig kapacitet på minnet och tryck sedan på Start.

Beroende på hur lång tid du valt att exportera kan detta ta ett tag.

Steg 3 – Uppspelning på PC

Efter att exporten är klar kan du prova genom att ta ditt minne till en PC och där spela upp det från en mapp som finns på USB-minnet som är namngiven med dagens datum, där finns klickbara filer som startar uppspelningen av video från aktuell kamera.

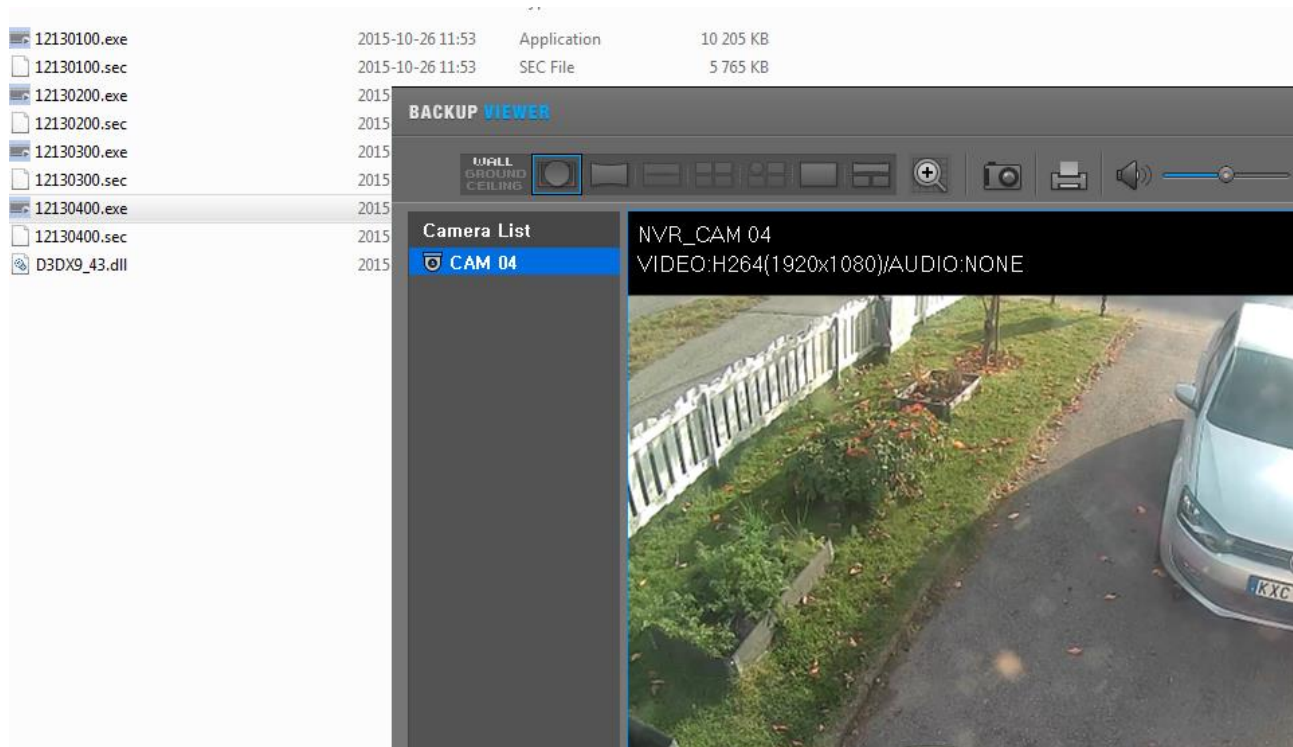

En video på hur du gör kan du se här:

<https://www.youtube.com/watch?v=QwC6pttud9Q>